SHIP INFORMATION

リビエラ

オーシャニアクルーズ社が2艘所有する6.5万トンクラス（通称Oクラス）のうちの一艘です。4つのスペシャリティレストランを展開する点が大きな特徴。イタリア料理「トスカーナ」、アジア料理「レッド・ジンジャー」、ステーキハウス「ポロ・グリル」に加え、ジャック・ペパン氏が直々に監修するフランス料理「ジャック」も追加料金なくご利用いただけます。1～2週間のクルーズ期間では足りないほどのバリエーション豊かなダイニング生活をお楽しみください。約1.5名の乗客に対して1名のクルーがサービスに当たる比率（クルー・レシオ）の高さも自慢の1つ。2022年に改装を終え、調度品や内装も一新されました。

船の概要

- ▶総トン数:66,084トン
- ▶全幅:32メートル
- ▶乗組員:800人
- ▶船籍:マーシャル諸島
- ▶全長:239メートル
- ▶乗客定員:1,250人
- ▶就航年:2012年（2022年改装）

肩肘張らない ←→ より豪華な

カジュアル　プレミアム　ラグジュアリー

★

利用客室のご案内

※いずれの客室もツインベッド、テレビ、衣装棚、電話、金庫、スリッパ、ミニバー、ドライヤー、空調を完備しています。

海側窓・シャワー付客室

広さ約22㎡

バルコニー・シャワー付客室

広さ約27㎡（バルコニー含む）

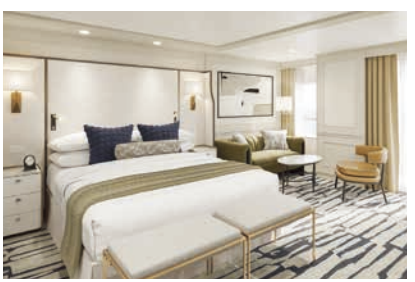

ペントハウス・スイート シャワー付客室

広さ約40㎡（バルコニー含む）

船内施設▶ メインダイニング、スペシャリティレストラン（トスカーナ、ポロ・グリル、レッド・ジンジャー、ジャック）、バイキングレストラン、カフェ、劇場、カジノ、ショップ、プール、ジャグジー、スパ、ジム、美容室、図書室、医務室など