

2024年9月~11月出発 > せとうちの絶景を訪ねる旅

多島海の絶景を航く優美な客船
せとうちに浮かぶちいさな宿
「ガンツウ」クルーズ

guntû

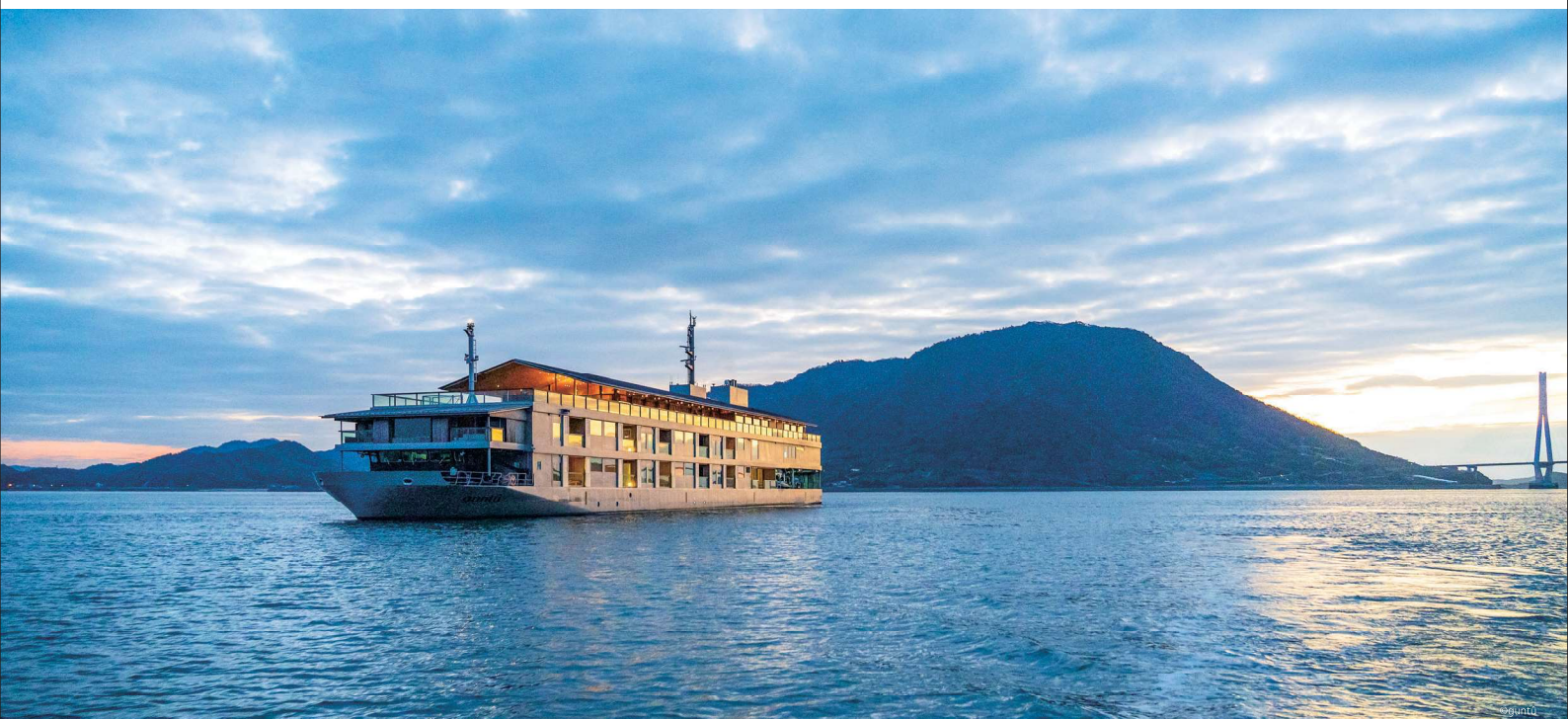

漂うように、ゆったりとせとうちをめぐる航く

guntû ガンツウ。せとうちの海に浮かぶ、ちいさな宿。

季節ごとに移ろいゆく瀬戸内海の風景と一体になり、「ただ、過ぎゆく時を愉しむ」。

日常を忘れ、なにもしない時間の豊かさを

実感していただけるでしょう。

 三越伊勢丹ニッコウトラベル



客室 ～すべての客室が50㎡以上のスイート～

海の色を映し出すシルバー色の船体に、選び抜かれた木材を用いた落ち着いたきのある船内。わずか19部屋の客室はすべてテラス付きのスイート。日本人建築家、堀部安嗣が手がけた心地の良い空間をお愉しみください。

～海と一体化するやすらぎの空間～

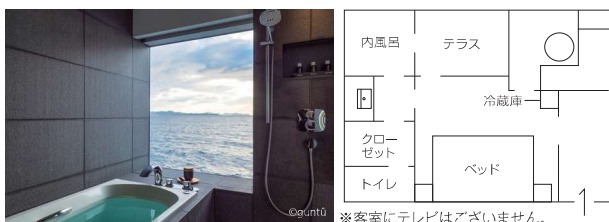
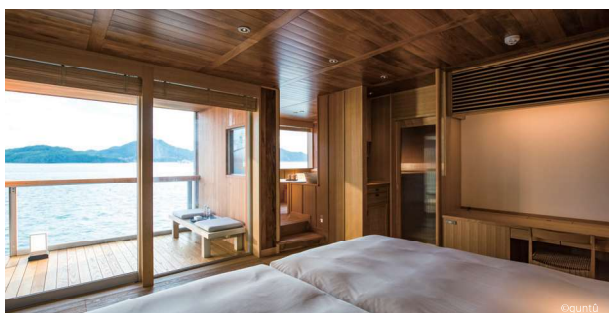

テラススイート約50㎡/内風呂付・14室

テーブルに海図を広げて航海に思いを馳せる情景をイメージしてつくられた客室。バスルームとテラスの仕切りを開けると半露天風呂に。ゆったりとしたひと時をお過ごしください。

～すべては海を楽しむために～

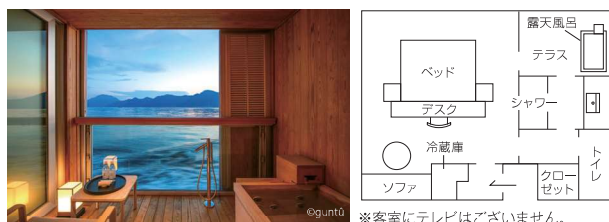

テラススイート約50㎡/露天風呂付・2室

ベッドから海までの距離が最も近く、海を間近に感じていただける客室。水平線を見渡せるソファ、そしてテラスには露天風呂を備えています。

～広々としたテラス空間で寛ぐひと時～

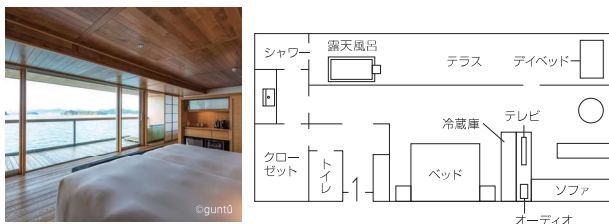
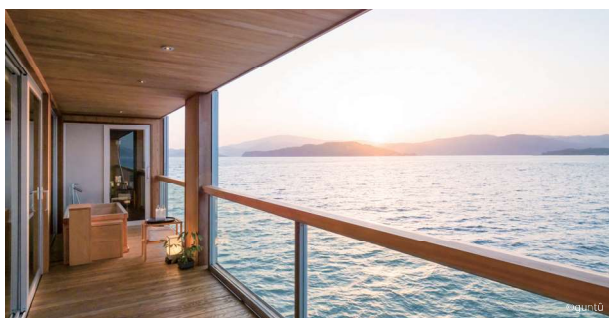

グランドスイート約80㎡/露天風呂付・2室

全客室のなかで、全長11mと最も広いテラスを有する客室。まるで縁側で寛いでいるかのような気分で過ごせる清々しい客室です。

～180度、瀬戸内の絶景が広がる～

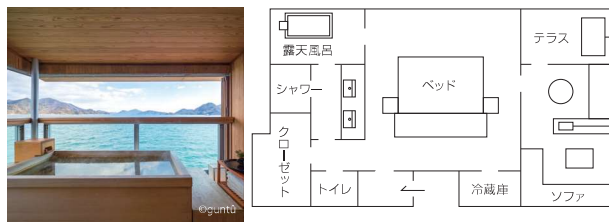

ザ ガンツウスイート約90㎡/露天風呂付・1室

進行方向180度の景色を一望できる客室。90㎡の最も広いスペースを有します。

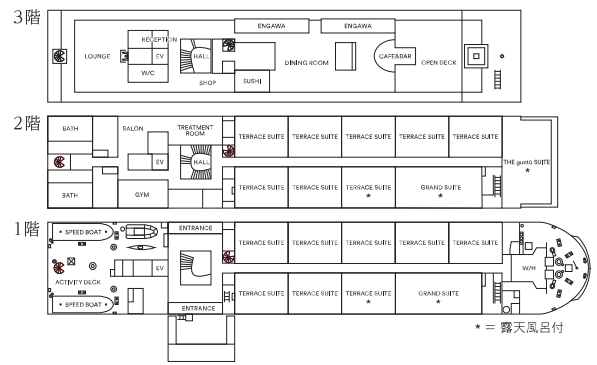
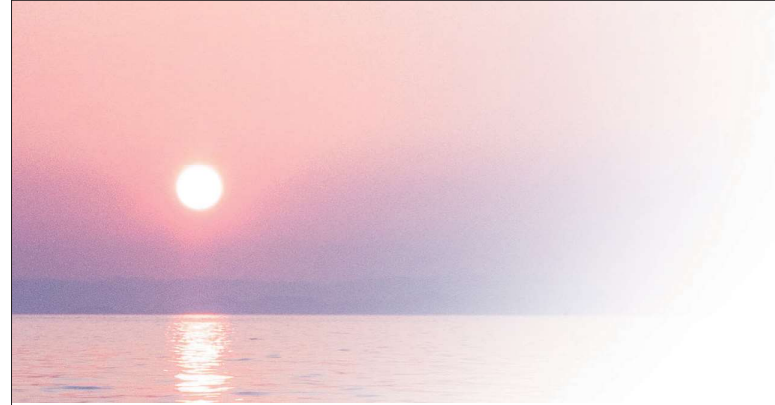

せとうちのご馳走 ~お好きなものをお好きなだけ~

水揚げされたばかりの海の幸、旬の野菜や肉をその時々が一番良いものを料理人が直接仕入れます。お席でお客さまのお好みの食材や調理法をお伺いします。1品目は和食に日本酒、2品目は洋食にワインと自由に組み合わせができるのもガンツウならではの食事です。



ダイニング

ガンツウで提供するの、東京「重よし」佐藤憲三氏の思いを継ぐ料理。シンプルで洗練された重よしの料理を基本とし、お客さまのお好みを大切にして献立をおつくりします。洋食はどこか懐かしい定番メニューをガンツウでしか味わうことのできないお食事に仕立てております。

鮨カウンター



ダイニングの奥にあるのは海を眺められる6席の鮨カウンター。元淡路島「互(のぶ)」の坂本互生氏が監修。地元のお魚を中心とした魚介を厳選し、せとうちならではの鮨をご堪能ください。
※席数に限りがあるため、滞在中1回のご利用となる場合がございます。

カフェ&バー



船首側の景色を臨む半円形のバーカウンターでは、柑橘のフレッシュジュースやオリジナルブレンドコーヒーなどのソフトドリンクをご用意。瀬戸内海の島々をイメージして創作したカクテルや地元の日本酒など、昼夜問わず、アルコールもお楽しみいただけます。

手づくりの和菓子



船尾に設けられたラウンジでは、奈良「椋舎」喜多誠一郎監修の季節の和菓子をお客さまの目の前でつくります。和菓子に合わせた、煎茶、抹茶、珈琲のペアリングも特別な体験の1つです。
※和菓子のふるまいはBコースのみ実施となりますが、A・Cコースでは、ラウンジにて和菓子をご用意がございます。乗船中はどなたでもご利用いただけます。

船内の寛ぎ空間

客船としては珍しい縁側をはじめ、堀部安嗣のデザインによる木材を多用した空間。計11種の木材が使用され、どこにいても優しい木の香りに包まれます。

サウナ



ラウンジ



トリートメントルーム

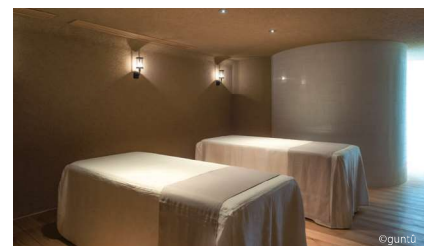

船内施設 オープンデッキ/縁側/サウナ付浴場/ラウンジ/トリートメントルーム(エステ※別途有料)/ジム/ショップなど

※エレベーターが1基あります。バリアフリー対応の客室はありません。車椅子を使用されるお客さまは事前にご相談ください。(船内に貸出用の車椅子有) ※船内は客室内のテラスを含め禁煙です。3階デッキ指定の(屋外)喫煙スペースをご利用ください。

A コース 流れゆく景色に身を委ね、漂うように瀬戸内海を旅する 村上海賊ゆかりの海路を辿る 4日間

〈おすすめポイント〉 島々が密集した複雑な地形は、せとうちに世界屈指の潮の速さをもたらしました。人々は日本最大の海賊である「村上海賊」に水先案内人を依頼し、やっとの思いで航海を続けることができたといわれています。この航路では、そんな村上海賊にまつわる海域を島と島の間を縫うように航行します。

〈船外体験(一例)〉 ▶村上海賊の足跡を辿るミュージアムの見学(愛媛県今治市) ▶天然の要塞といわれた能島の潮流体験(愛媛県今治市)

◆ご出発日およびお1人さま旅行代金

コース番号: DRT05821 往復宅配付

出発日	旅行代金(東京発着)			
	1泊目客室タイプ	2・3泊目(ガンツウ)客室タイプ	2名さま1室	1名さま1室
2024年 9/2(月)	コンフォートラグジュアリーまたはラグジュアリー(約50㎡)	テラススイート(内風呂付・約50㎡)	880,000円	1,440,000円
	ビューバススイート(約70㎡)	テラススイート(露天風呂付・約50㎡)	1,000,000円	1,680,000円
	テラススイート(約100㎡)	グランドスイート(露天風呂付・約80㎡)	1,250,000円	2,160,000円
	ザ・ベラビスタ(約100㎡)*1	ザ ガンツウスイート(露天風呂付・約90㎡)*1	1,500,000円	2,680,000円

現地発着プラン(福山駅合流・解散): 上記代金より32,000円引き

●宿泊: 1泊目/特選 広島県 尾道・ベラビスタ スパ&マリーナ 尾道(洋室・ツイン) 2・3泊目/客室guntu(洋室・ツイン)

◆スケジュール

企画担当: 小林絵梨

1日目	東京駅(10:00~11:30発) 新幹線グリーン車・指定席 福山駅 尾道泊(15:45頃) ※夕食は、レストランにて洋食をお召しあがりください。 (尾道「ベラビスタ スパ&マリーナ 尾道」泊) ☑☑☑
2日目	ホテル(10:00頃) 鞆の浦(案内付・地元ガイドとともに潮待ちの港として江戸時代に栄えた町並みを散策・約60分)…… 椅子庵ホテル 鷗風亭(会席料理の昼食) 神勝寺 禅と庭のミュージアム(約60分) 尾道(16:00頃) ガンツウの船旅 尾道水道 三原瀬戸 大久野島 大三島沖錨泊 (船中泊) ☑☑☑
3日目	終日ガンツウでの船旅と船外体験をお楽しみください 鼻栗瀬戸 多々羅大橋 因島大橋 弓削瀬戸 備後瀬戸 鞆の浦沖錨泊 [船外体験: 2回] (船中泊) ☑☑☑
4日目	○阿伏兔観音 百島 ベラビスタマリーナ(11:00頃) 福山駅 新幹線グリーン車・指定席 東京駅(16:00~17:30着) ☑☑☑

B コース 流れゆく景色に身を委ね、漂うように瀬戸内海を旅する 多島美と島の古き良き風景に和む 5日間

〈おすすめポイント〉 母港のベラビスタマリーナがある尾道を起点に、山口県の上関まで広い範囲をゆったりと進む航路です。島の原風景が残るこのエリアでは、芸予諸島などの島々が織り成すせとうちらしい多島美の風景と、寺社仏閣や近代工業が合わさった独自の景観をお楽しみいただけます。

〈船外体験(一例)〉 ▶嚴島神社の参拝(広島県廿日市市) ▶石積みの練塀などの独自の文化の残る祝島の散策(山口県熊毛郡上関町)

◆ご出発日およびお1人さま旅行代金

コース番号: DRT05921 往復宅配付

出発日	旅行代金(東京発着)			
	1泊目客室タイプ	2~4泊目(ガンツウ)客室タイプ	2名さま1室	1名さま1室
2024年 9/25(水)	コンフォートラグジュアリーまたはラグジュアリー(約50㎡)	テラススイート(内風呂付・約50㎡)	1,200,000円	2,030,000円
	ビューバススイート(約70㎡)	テラススイート(露天風呂付・約50㎡)	1,380,000円	2,390,000円
	テラススイート(約100㎡)	グランドスイート(露天風呂付・約80㎡)	1,730,000円	3,100,000円
	ザ・ベラビスタ(約100㎡)*1	ザ ガンツウスイート(露天風呂付・約90㎡)*1	2,100,000円	3,900,000円

現地発着プラン(福山駅合流・解散): 上記代金より32,000円引き

●宿泊: 1泊目/特選 広島県 尾道・ベラビスタ スパ&マリーナ 尾道(洋室・ツイン) 2~4泊目/客室guntu(洋室・ツイン)

◆スケジュール

企画担当: 小林絵梨

1日目	東京駅(10:30~11:30発) 新幹線グリーン車・指定席 福山駅 尾道泊(15:45頃) ※夕食はレストランにて洋食をお召しあがりください。 (尾道「ベラビスタ スパ&マリーナ 尾道」泊) ☑☑☑
2日目	ホテル(10:00頃) 鞆の浦(案内付・地元ガイドとともに潮待ちの港として江戸時代に栄えた町並みを散策・約60分)…… 椅子庵ホテル 鷗風亭(会席料理の昼食) 神勝寺 禅と庭のミュージアム(約60分) 尾道(16:00頃) ガンツウの船旅 備後瀬戸 来島海峡 忽那諸島 周防大島沖錨泊 (船中泊) ☑☑☑
3日目	終日ガンツウでの船旅と船外体験をお楽しみください 平郡島 祝島 上関海峡 大島瀬戸 阿多田島 宮島沖錨泊 [船外体験: 1回] (船中泊) ☑☑☑
4日目	終日ガンツウでの船旅と船外体験をお楽しみください 広島湾 音戸の瀬戸 安芸灘大橋 大崎上島 大三島沖錨泊 [船外体験: 1回] (船中泊) ☑☑☑
5日目	○大久野島 三原瀬戸 尾道水道 ベラビスタマリーナ(11:00頃) 福山駅 新幹線グリーン車・指定席 東京駅(16:00~17:30着) ☑☑☑



Route (航路)

- Aコース
- Bコース
- Cコース

Cコース 流れゆく景色に身を委ね、漂うように瀬戸内海を旅する せとうちで紡がれた伝統を体験する 4日間

【おすすめポイント】せとうちの伝統文化と脈々と受け継がれる技術をご体験いただくこの航路では、ベラビスタマリーナ出港後、瀬戸大橋をくぐり、乗船初日は玉野沖へ向かいます。翌日は岡山県や香川県を中心に、高松盆栽や備前焼、讃岐手まりなど、これまで大切に守り続けられてきた技術にふれ、その後、西の空にゆっくりと沈む夕日を眺めながら詫間湾へ向かい、最後の夜を過ごします。地域の伝統文化に寄り添い、その時期の気温や状態を見極めながら最適な体験にご案内します。

【体験(一例)】▶1,000年以上の歴史を持つ備前焼の陶芸体験(岡山県備前市) ▶草木染めから行う鮮やかな幾何学模様の手まり体験(香川県高松市)

◆ご出発日およびお1人さま旅行代金

コース番号: DRT06021 往復宅配付

出発日	旅行代金(東京発着)		
2024年 11/7(木)	2・3泊目(ガンツウ)客室タイプ	2名さま1室	1名さま1室
	テラススイート(内風呂付・約50㎡)	900,000円	1,460,000円
	テラススイート(露天風呂付・約50㎡)	1,000,000円	1,660,000円
	グランドスイート(露天風呂付・約80㎡)	1,200,000円	2,060,000円
	ザ ガンツウスイート(露天風呂付・約90㎡) ^{*1}	1,400,000円	2,460,000円

現地発着プラン(福山駅合流・解散): 上記代金より32,000円引き

●宿泊: 1泊目/ 特選 愛媛 道後温泉・別邸 朧月夜(和洋室・露天風呂付・ツイン) 2・3泊目/客室guntu(洋室・ツイン)

◆スケジュール

企画担当: 小林絵梨

1日目 東京駅(8:00~9:30発) 新幹線グリーン車・指定席 福山駅 しまなみ海道 来島海峡SA(来島海峡大橋と瀬戸内海の島々を一望) ★石手寺(四国八十八箇所霊場の第51番札所) 道後温泉泊(15:45頃)
※夕食は、食事処にて会席料理をお召しあがりください。 (道後温泉「別邸 朧月夜」泊)

2日目 ホテル(9:30頃) しまなみ海道 生口島 種子園 住之江旅館(会席料理の昼食) ★平山都夫美術館(館長または学芸員の解説付きで見学・約60分) しまなみ海道 ベラビスタマリーナ出港(16:00頃) ガンツウの船旅 阿伏兎観音 鞆の浦 笠岡諸島 瀬戸大橋 直島水道 岡山・玉野沖鑑泊 (船中泊)

3日目 終日ガンツウでの船旅をお楽しみください 直島 高松沖 庵治沖 日生沖 豊島 塩飽諸島 丸亀沖 香川・詫間湾鑑泊 [体験: 2回] (船中泊)

4日目 六島 走島 横島 百島 ベラビスタマリーナ(11:00頃) 福山駅 新幹線グリーン車・指定席 東京駅(16:00~17:30着)

【全コース共通のご案内】

- 添乗員: 1日目の東京駅から2日目のガンツウ乗船まで、最終日のガンツウ下船後から東京駅まで同行いたします。ガンツウには乗船いたしません。
- 最少催行人員: 各回8名(ガンツウクルーズ全体は各回14名) ●集合: JR東京駅(A・Bコース) 10:10~11:10 (Cコース) 7:40~9:10
- 貸切バス会社名: 福山観光バスまたは本四バス開発またはアシナトランジット ※一部、ガンツウの送迎車(混乗)を利用します。

※1 ザ・ベラビスタ(A・Bコースのみ)/ザ ガンツウスイートはご希望をいただいてからの手配となります。

※ご参加は15歳以上のお客さまに限り。※車椅子や歩行器などの器具をご利用の方や心身に障がいがある方、そのほか特別な配慮を必要とする方は、お申込みの際にお申し出ください。※初日と最終日の昼食のご用意はございません。各自、新幹線車内などでお済ませください。※ガンツウは本ツアーでの貸切りではありません。※船上でのお食事・お飲み物(一部有料)・船外体験や船内アクティビティは旅行代金に含まれております。一部特別メニュー(エステなど)は別途追加代金がかかります。(現地払い) ※【Aコース】船外体験はガンツウ乗船2日目の午前と午後の2回を予定しています。【Bコース】船外体験はガンツウ乗船2日目と3日目のいずれも午前もしくは午後の1回を予定しています。【Cコース】体験はガンツウ乗船2日目の午前と午後の2回を予定しています。※ガンツウ乗下船時や昼食・観光時、一部階段がございます。※ご参加人数により、ジャンボタクシーまたは中型・小型タクシーのご案内となる場合がございます。(ご参加人数に応じて分乗となる場合がございます) ※天候・気象などの条件によりスケジュールが変更になる場合がございます。※全国各地からの出発、前泊手配も承ります。詳しくはお問合せください。

Aコース Bコース 〈尾道宿泊〉

特選の宿 ベラビスタスパ&マリナ尾道



せとうちの海と山に抱かれる大人の隠れ家リゾート。全室オーシャンビューの客室から、せとうちに沈む夕日や多島美の絶景をご覧ください。時間によって趣の異なる風景の移り変わりをどうぞお楽しみください。

Cコース 〈道後温泉宿泊〉

特選の宿 別邸 朧月夜



日本の名湯・道後温泉にひっそりと佇む隠れ宿「別邸 朧月夜」。全室露天風呂付きで各々趣向を凝らした客室、瀬戸内の匂が風に踊る美食の数々、そして時代を超越して愛される温泉など、どうぞゆっくりお過ごしください。

瀬戸内しまなみ海道



広島県尾道市と愛媛県今治市を結び、全長約60kmの海の道「瀬戸内しまなみ海道」。瀬戸内海に浮かぶ芸予諸島の美しい島々の風景や、多島美の絶景を眺めながら往復ドライブをお楽しみください。

◆スケジュール表について

■ JR ＝ バスまたはタクシー 〰 船 ⋯ 徒歩
朝＝朝食 昼＝昼食 夕＝夕食 □＝なし
★入場観光 ◎下車観光 ○車窓または船上からの観光

◆ホテル・旅館グレードのご案内 「極み」を最上級として、「特選」「寛ぎ」「憩い」の順に、利用ホテル・旅館のグレードを4段階に分けてご案内。外部格付け資料やお客さまのアンケート、添乗員のレポート、弊社企画手配部門のスタッフの視察などを参考に決めております。

本パンフレットに掲載のツアーは国内旅行傷害保険付きです。詳しくはお電話でお問合せいただくか、弊社ホームページをご覧ください。▶



(株)三越伊勢丹ニッコウトラベル 旅行条件書(国内要約)

このパンフレットは、旅行業法第12条の4による旅行取引条件説明書および同法第12条の5による契約書面の一部となります。別途交付するご旅行条件(全文)をお受け取りの上、必ずご確認ください。

●募集型企画旅行契約

この旅行は(株)三越伊勢丹ニッコウトラベル(以下「当社」といいます。)が旅行企画・実施する旅行であり、この旅行に参加されるお客さまは当社と募集型企画旅行契約を締結することになります。契約の内容・条件は、各コースに記載されている条件の他、別途お渡しする旅行条件書、出発前にお渡しする確定書面(最終旅行日程表)及び当社旅行業約款募集型企画旅行契約の部によります。

●お申込み方法と契約成立の時期

お申込書に所定の事項を記入し、お申込金を添えてお申込みいただきます。お申込金は旅行代金の一部として取扱います。電話等の通信手段によるお申込みの場合、当社が予約の承諾の旨を通知した日の翌日から起算して3日以内にお申込金の支払いをしていただきます。旅行契約は、当社が契約の締結を承諾し、お申込金を受理したときに成立します。

申込金	旅行代金の20%以上旅行代金まで
-----	------------------

●旅行条件・旅行代金の基準

※この旅行条件は2024年3月1日を基準としています。また、旅行代金は2024年3月1日現在有効なものとして公示されている航空運賃・適用規則を基準として算出しています。

●旅行代金に含まれるもの(一部例示)

旅行日程に明示した運送機関の運賃・料金、宿泊費、食事代、消費税等諸税・サービス料金及び特に明示したその他の費用、添乗員同行コースの添乗員同行経費など。

●旅行代金に含まれないもの(一部例示)

クリーニング代、電報電話料、追加飲食費等個人的性質の諸費用及びそれに伴う税・サービス料、傷害、疾病に関する医療費、オプションツアー料金など。

※掲載する画像はすべてイメージです。

●取消料

旅行契約成立後、お客さまの都合で契約を解除される時は、次の金額を取消料として申し受けます。

(国内旅行)

	お取消しの時期	取消料(お1人さま)
旅行開始日の前日から起算してさかのぼって	◎21日前まで(日帰り旅行に当たっては11日前)	無料
	◎20日～8日前まで(日帰り旅行に当たっては10日～8日前)	旅行代金の 20%
	◎7日～2日前まで	旅行代金の 30%
◎旅行開始日の前日		旅行代金の 40%
◎旅行開始日の当日		旅行代金の 50%
◎旅行開始後又は無連絡不参加		旅行代金の100%

◆個人情報の取扱について◆

- 株式会社三越伊勢丹ニッコウトラベルおよび三越伊勢丹グループ各社(以下「当社および当社グループ」といいます)は、旅行お申込みの際に提出された申込書に記載された個人情報について、お客さまとの連絡のために利用させていただくほか、お客さまがお申込みいただいた旅行において運送・宿泊機関等(主要な運送・宿泊機関等)については各スケジュール表に記載されています)の提供するサービスの手配およびそれらのサービスの受領のために必要な範囲内で利用させていただきます。 ※このほか、当社および当社グループでは、①当社および当社グループの商品やサービス、キャンペーンのご案内、②旅行参加後のご意見やご感想の提供のお願い、③特典サービスの提供、④統計資料の作成に、お客さまの個人情報を利用させていただく場合がございます。
- 当社は、当社が保有するお客さまの個人データのうち氏名、住所、電話番号、性別、生年月日、eメールアドレス、商品購入履歴、その他共同利用することについてお客さまから同意を得た個人情報、当社グループ企業との間で共同利用させていただきます。尚、当社グループ企業の名称、共同利用する個人情報の利用目的、お問合せ先は当社ホームページ(<https://www.min-travel.co.jp>)の個人情報保護方針についてをご参照ください。

総合旅行業務取扱管理者とは、お客さまの旅行を取扱う営業所での取引に関する責任者です。この旅行契約に関し、担当者からの説明にご不明な点があれば、ご遠慮なく下部欄内の総合旅行業務取扱管理者にお尋ねください。

■お問合せ・お申込み
旅行企画・実施

株式会社 **三越伊勢丹ニッコウトラベル**

ホームページ<https://www.min-travel.co.jp>

(2024.4.HB.PN)
140M



旅行業公正取引協議会



一般社団法人 日本旅行業協会

東京営業所(国内旅行窓口)
☎03(3274)5272

観光庁長官登録旅行業第1987号/一般社団法人 日本旅行業協会正会員
〒103-0022 東京都中央区日本橋室町1-2-4 三越SDビル8階
FAX 03(3274)7939 総合旅行業務取扱管理者 稲垣 太郎
営業時間: 9:30~17:30(休業日: 土・日・祝日)

大阪営業所
☎06(6344)1111

観光庁長官登録旅行業第1987号/一般社団法人 日本旅行業協会正会員
〒146-0001 大阪府大阪市北区梅田1-11 大阪駅前第4ビル10階
FAX 06(6344)0895 総合旅行業務取扱管理者 武智 義寛
営業時間: 9:30~17:30(休業日: 土・日・祝日)

取扱店
(株)三越伊勢丹ニッコウトラベル専属旅行代理店
名古屋三越トラベルサロン
☎052(252)1220

愛知県知事登録旅行業代理業第209号
〒460-8669 愛知県名古屋市中区栄3-5-1 名古屋栄三越8階
FAX 052(252)1208 総合旅行業務取扱管理者 福 安 一郎
営業時間: 10:00~17:30(休業日: 土・日・祝日)

取扱店
(株)三越伊勢丹ニッコウトラベル専属旅行代理店
日本橋三越トラベルサロン

東京都知事登録旅行業代理業第11316号
〒103-8001 東京都中央区日本橋室町1-4-1 日本橋三越本店 新館7階
総合旅行業務取扱管理者 徳田 智香
営業時間: 10:00~19:00