

せとうちの海に浮かぶ、ちいさな宿

「ガンツウ」クルーズ

2026年10月出発

- 恍惚の瀬戸を巡り、古を惹きむ 4日間 (10月18日出発)
- 村上海賊ゆかりの海路を辿る 4日間 (10月27日出発)

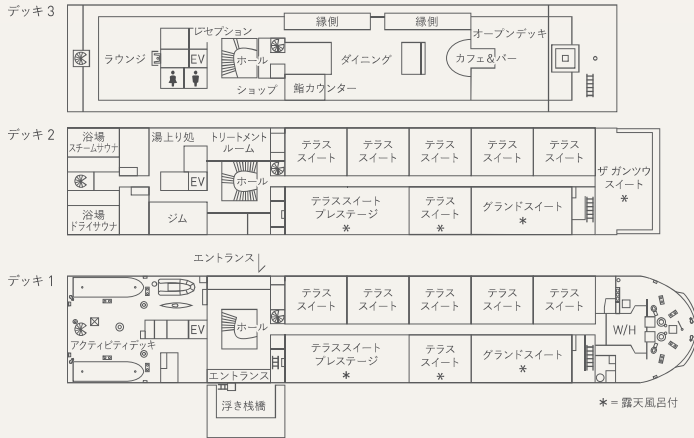
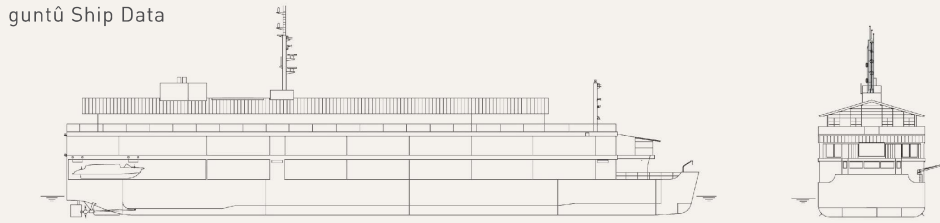

guntû 基本情報

種: 旅客船
 船籍港: 尾道
 運航: ツネイシランド&シー
 建造所: 常石造船
 設計・デザイン: 建築家 堀部安嗣

総トン数: 3,013トン
 全長: 81.2メートル
 全幅: 13.75メートル
 主機関: 水冷式三相誘導電動機二機
 速度: 巡航速度 10ノット
 旅客定員: 乗客数 36名

※エレベーター1基。バリアフリー対応の客室はありません。車椅子を使用されるお客さまは事前にご相談ください。(船内に貸出用の車椅子有)
 ※船内は客室内のテラスを含め禁煙です。3階デッキ指定の(屋外)喫煙スペースをご利用ください。

※画像はすべてイメージです。

「国内旅行傷害保険」のご案内

本ツアーには「国内旅行傷害保険」が付帯されています。詳しい保険内容は当社ホームページをご覧ください。国内窓口までお問い合わせください。



[取扱代理店]株式会社三越伊勢丹ニコウトラベル [受保険会社]三井住友海上火災保険株式会社

お申込み時の注意事項のご案内

●本パンフレットに掲載の写真はすべてイメージです。●記載されたスケジュール・出入港時間・航路は天候その他の事情により変更される場合がございます。あらかじめご了承ください。●記載のエンターテインメント、イベント内容は予告なく変更される場合がございます。●客室内は全面禁煙です。喫煙される方は、船内の指定されている喫煙場所をご利用ください。また、寄港地観光などのバス車内も禁煙となります。●1名様1室利用客室は室数限定となりますので、お早めにお申込みください。

ご旅行条件(要旨) このパンフレットは、旅行業法第12条の4による旅行取引条件説明書および同法第12条の5による契約書面の一部となります。別途交付する募集型企画旅行条件書(国内)をお取り取りの上、必ずご確認ください。

<p>●募集型企画旅行契約 この旅行は(株)三越伊勢丹ニコウトラベル(以下「当社」といいますが)旅行企画・実施する旅行であり、この旅行に参加されるお客さまは当社と募集型企画旅行契約を締結することになります。契約の内容・条件は、各コースに記載されている条件の他、別途お渡しする旅行条件書・出発前にお渡しする確定書面(最終旅行日程表)および当社旅行契約募集型企画旅行契約の部によります。</p> <p>●お申込み方法と契約成立の時期 お申込みに前定の事項を記入し、お申込金を添えてお申込みいただきます。お申込金は旅行代金の一部として取り扱います。電話やホームページなどの通信手段によるお申込みの場合、当社が予約の承諾の旨を通知した日の翌日から起算して3日以内にお申込金のお支払いをさせていただきます。旅行契約は当社が契約の締結を承諾し申込金を受領したときに成立するものといたします。</p>	<p>●国内申込金 旅行代金の20%以上旅行代金まで</p> <p>●旅行条件・旅行代金の基準 ※この旅行条件は2026年4月20日を基準としています。また、旅行代金は2026年4月20日現在有効なものとして公示されている航空運賃・適用規則を基準として算出しています。</p> <p>●旅行代金に含まれるもの(一部例示) 旅行日程に明示した運送機関の運賃・料金、宿泊費、食費代、消費税など諸経・サービス料金および特に明示したその他の費用、添乗員同行コースの添乗員同行料金を含みます。</p> <p>●旅行代金に含まれないもの(一部例示) クリーニング代、電報電話料、追加飲食費など個人的性質の諸費用およびそれに伴う靴・サービス料、傷害、医療に関する医療費、オプションツアー料金を、</p>	<p>●取消料 旅行契約成立後、お客さま都合で契約を解除される時は、次の金額を取消料として申し渡します。</p> <table border="1"> <thead> <tr> <th>取消料(お申し込み)</th> <th>取消料(お申し込み)</th> </tr> </thead> <tbody> <tr> <td>旅行開始日の前日以前</td> <td>無料</td> </tr> <tr> <td>旅行開始日の前日</td> <td>旅行代金の20%</td> </tr> <tr> <td>旅行開始日の当日</td> <td>旅行代金の30%</td> </tr> <tr> <td>旅行開始日の前日</td> <td>旅行代金の40%</td> </tr> <tr> <td>旅行開始日の当日</td> <td>旅行代金の50%</td> </tr> <tr> <td>旅行開始後又は無連絡不参加</td> <td>旅行代金の100%</td> </tr> </tbody> </table>	取消料(お申し込み)	取消料(お申し込み)	旅行開始日の前日以前	無料	旅行開始日の前日	旅行代金の20%	旅行開始日の当日	旅行代金の30%	旅行開始日の前日	旅行代金の40%	旅行開始日の当日	旅行代金の50%	旅行開始後又は無連絡不参加	旅行代金の100%
取消料(お申し込み)	取消料(お申し込み)															
旅行開始日の前日以前	無料															
旅行開始日の前日	旅行代金の20%															
旅行開始日の当日	旅行代金の30%															
旅行開始日の前日	旅行代金の40%															
旅行開始日の当日	旅行代金の50%															
旅行開始後又は無連絡不参加	旅行代金の100%															

■お問合せ・お申込み

旅行企画・実施
株式会社 三越伊勢丹ニコウトラベル 観光庁長官登録旅行業第1987号 / 一般社団法人 日本旅行業協会正会員 ホームページ <https://www.min-travel.co.jp>

国内旅行窓口 TEL 03(3274)5272 営業時間 9:30~17:30(休業日:土・日・祝日)

〒103-0022 東京都中央区日本橋室町1-2-4 三越SDビル8階 FAX 03(3274)7939 総合旅行業務取扱管理者 稲垣 太郎

大阪営業所 TEL 06(6344)1111 営業時間 9:30~17:30(休業日:土・日・祝日)

〒530-0001 大阪府大阪市北区梅田1-11 大阪駅前第4ビル10階 FAX 06(6344)0895 総合旅行業務取扱管理者 武智 義寛

[取扱店]株式会社三越伊勢丹ニコウトラベル代理業

株式会社三越伊勢丹 日本橋三越トラベルサロン 営業時間 10:00~19:00 ※10:00~18:00はご予約優先、18:00以降はご予約制。
 東京都知事登録旅行業者代理業第11316号 総合旅行業務取扱管理者 徳田 智香
 〒103-8001 東京都中央区日本橋室町1-4-1 日本橋三越本店 新館7階

株式会社名古屋三越 名古屋三越トラベルサロン TEL 052(252)1220 営業時間 10:00~17:30

愛知県知事登録旅行業者代理業第209号 総合旅行業務取扱管理者 福 宏一郎
 〒460-8669 愛知県名古屋市中区栄3-5-1 名古屋三越9階 FAX 052(252)1208(休業日:火)

総合旅行業務取扱管理者とは、お客さまの旅行を取り扱う営業所での取引に関する責任者です。この旅行契約に関し、担当者からの説明が不明な場合は、ご連絡先(総合旅行業務取扱管理者)にお尋ねください。



©guntû

せとうちの極み。自然美と食を、ただ、ただ、堪能する。



©guntū

guntū(ガンツウ)

それは、海の色を映し出す船体と、わずか17の客室を持つ瀬戸内海に浮かぶ宿。木の香りに心地よく包まれながら、刻一刻と表情を変えるせとうちの優美な自然と一体となって穏やかな時間をお過ごしください。

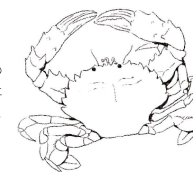

「ガンツウ」は、瀬戸内海でとれる小さなインガニの備後地方の方言です。この小さなカニのように、皆さまに永く愛される存在となるように。そして瀬戸内の伝統、文化、自然を豊かな滋味として味わってもらえるように、という想いを込めて名付けました。

お好きなものを、お好きにだけ。
それが、ガンツウのお食事の基本。
せとうちの海の幸、山の幸をふんだんに使った四季折々の料理を、心ゆくまで堪能ください。



©guntū



©guntū



©guntū

鯨 メインダイニングの奥には、海を眺められるわずか6席の鯨カウンター。地元でとれた旬の魚介を中心に、淡路島「互(のぶ)」の坂本互生氏監修による、せとうちならではの鯨が並びます。とれる海域や季節によって異なる白身魚の、繊細さ、奥深さをご堪能ください。
※席数に限りがあるため、滞在中1回のご利用となる場合があります。

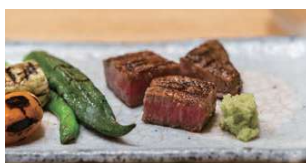

©guntū



©guntū



©guntū



©guntū



©guntū



©guntū



©guntū



©guntū



©guntū



©guntū

和食(メインダイニング)

ご提供するの、東京「重よし」佐藤憲三氏の思いを継ぐ料理。一期一会の食材が持つ、一瞬の味わい、素朴さ、美しさを、丁寧に調理し、お客さまのお好みにあわせてお作りいたします。

洋食(メインダイニング)

オリーブオイルの香りをまとった薄衣が香ばしいカツレツ、丁寧に煮込んで作りあげるタンシチューなど、ガンツウでしか味わうことのできない洋食をご用意しています。

縁側

点在する島々や、船が行き交う光景に浸りながら、屋はあんみつなどの季節の甘味を、夜は料理長おすすめのお酒を。その時季にぴったりの縁側のメニューをお楽しみください。

カフェ&バー

切妻屋根の下に10席のみのバーカウンター。オリジナルブレンドコーヒーや柑橘のフレッシュジュース、瀬戸内海の島々をイメージした創作カクテルなどをお楽しみください。

ラウンジ

一日を通して、移ろう自然の光が障子越しに柔らかに届く船尾のラウンジ。奈良「榎舎(かしや)」喜多誠一郎氏監修の和菓子とお茶をお楽しみいただけます。

せとうち、漂泊。

海面からの距離が近く、海との一体感を何時でも味わうことができる
瀬戸内海を一望するテラス付きスイート



浴室 ©Furusawa Masafumi

テラススイート (約50㎡)

丸いテーブルに海図を広げ、航海に思いを馳せて。海側に配置したガラス張りの浴室では、天候や時間帯に左右されず、海と一体となる感覚でバスタイムをお楽しみいただけます。

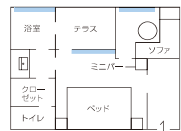

※客室にテレビはございません。



露天風呂 ©guntū

テラススイート 露天風呂付き (約50㎡)

窓のすぐ側にベッドを配し、海を最も間近に感じていただける客室です。真っ直ぐに水平線を見渡せるソファと露天風呂で、瀬戸内海の風景とともに心地よい感覚に包まれます。



※客室にテレビはございません。



露天風呂 ©guntū

テラススイート プレステージ (約90㎡)

テラススイートの最上位客室。室内にプライベートサウナを備えています。3名1室の使用ができるこの客室は、互いがゆるやかに繋がりながらそれぞれの時間を過ごすことができます。

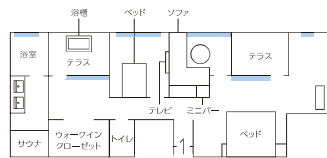

露天風呂 ©guntū

グランドスイート (約80㎡)

最も広いテラスに露天風呂とデイベッドを有する客室。前面の大きな窓からは、海のきらめきと太陽の光が差し込み、どこにいても縁側で寛いでいるような気分でお過ごしいただけます。

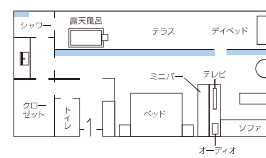

露天風呂 ©guntū

ザ ガンツウスイート (約90㎡)

船首の前方を独占し、進行方向の景色を一望できる唯一の客室です。船首の景色に浸ることのできるテラスを2か所に設け、それぞれに露天風呂とデイベッドをご用意しています。

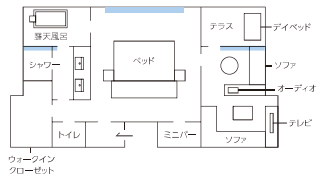

ウォークイン
クローゼット



浴場

檜の香に包まれて。大きく切り取られた窓からは、船尾の流れる景色と美しい船跡波を一望することができます。



サウナ

右舷側と左舷側で異なるサウナは、ドライサウナとスチームサウナを日替わりでお楽しみいただけます。



トリートメントルーム

温熱マットで身体を温めながら深部にアプローチする「彫刻リンパ®」、身体のゆがみや緊張を解きほぐし、健やかな状態へ促す「整体 然体法」などのメニューをご用意。



ジム

クロストレーナーを含むカーオーディオ機器をはじめ、イタリアTechnogym®のマシンを完備。



エントランスの天窗 ©guntū



縁側 ©guntū



ラウンジ ©guntū



湯上り処 ©guntū



オープンデッキ ©guntū

行き先に左右されず、「ただ、過ぎゆく時を愉しむ」さまざまな空間

Aコース
2026年
10/18(日)
出発

せとうちの海に浮かぶ、ちいさな宿 ガンツウの船旅 恍惚の瀬戸を巡り、古を慈しむ 4日間

尾道を起点とし、西のせとうちを満喫する船旅は、「瀬戸内海」の由来と言われる本州と四国の陸が接近した「狭門」(瀬戸)をいくつも通り抜けます。島の信仰や歴史に触れながら、神に齋く(いつく)島と人々の暮らしや、瀬戸を実感できる多島美をご堪能ください。ガンツウご乗船の前には、風情ある鞆の浦散策や尾道での宿泊をお楽しみいただけます。



忽那諸島



鼻栗瀬戸

©guntū



【体験の一例】まだ観光客の少ない早朝の厳島神社を参拝(広島県廿日市市)

Bコース
2026年
10/27(火)
出発

せとうちの海に浮かぶ、ちいさな宿 ガンツウの船旅 村上海賊ゆかりの海路を辿る 4日間

島々が密集した複雑な地形は、せとうちに世界屈指の潮の速をもたらしました。人々は日本最大の海賊である「村上海賊」に水先案内人を依頼し、やっとの思いで航海を続けることができたといわれています。この航路では、そんな村上海賊にまつわる海域を島と島の間を縫うように航行します。ガンツウご乗船の前には、風情ある鞆の浦での散策や宿泊をお楽しみいただけます。



鞆の浦



尾道水道

©guntū



【船体体験の一例】天然の要塞といわれた能島の潮流体験(愛媛県今治市)

【Aコース】1日目ご宿泊
Ryokan尾道西山(尾道市)

尾道の迎賓館として愛された老舗旅館の建物やインテリアを継承し、現代に蘇らせた宿。瀬戸内海を望む広い庭園を囲むように建つ、個性あふれる離れに宿泊します。心からやすらげる和の空間でお寛ぎください。

酒庫をイメージした「光琳ラウンジ」



【Bコース】1日目ご宿泊
汀邸 遠音近音(鞆の浦)

海運で栄えた鞆の浦で、多くの文人に愛された宿が前身。趣ある佇まいが魅力です。客室はすべてオーシャンビューの温泉露天風呂とウッドデッキ付き。海辺で過ごす心地よいひとときをお楽しみください。

※大浴場はございません。客室の露天風呂または貸切風呂(無料)をご利用ください。

出発日およびお1人さま旅行代金		往復宅配付	コース番号	DRT08121
出発日	2-3泊目 客室タイプ	2名さま1室	1名さま1室	
2026年 10月18日 (日)	テラススイート(内風呂付・約50㎡)	980,000円	1,680,000円	
	テラススイート(露天風呂付・約50㎡)	1,090,000円	1,890,000円	
	テラススイート プレステージ(露天風呂付・約90㎡)*1	1,320,000円	—	
	グランドスイート(露天風呂付・約80㎡)	1,320,000円	2,330,000円	
	ザガンツウスイート(露天風呂付・約90㎡)*2	1,540,000円	2,760,000円	

*現地発着プラン(福山駅合流・解散):上記料金より32,000円引き

出発日およびお1人さま旅行代金		1日目温泉	往復宅配付	コース番号	DRT08221
出発日	1泊目 客室タイプ	2-3泊目 客室タイプ	2名さま1室	1名さま1室	
2026年 10月27日 (火)	和室ベッド付または和洋室(温泉露天風呂付・内風呂なし・約52㎡)	テラススイート(内風呂付・約50㎡)	950,000円	1,620,000円	
		テラススイート(露天風呂付・約50㎡)	1,060,000円	1,850,000円	
	アップルスイート(和洋室・温泉露天風呂付・内風呂なし・約77㎡~95㎡)	テラススイート プレステージ(露天風呂付・約90㎡)*1	1,290,000円	—	
		グランドスイート(露天風呂付・約80㎡)	1,290,000円	2,300,000円	
		ザガンツウスイート(露天風呂付・約90㎡)*2	1,510,000円	2,750,000円	

*現地発着プラン(福山駅合流・解散):上記料金より32,000円引き

日程	スケジュール	企画担当:笠原晴香
1日目	東京駅(10:00~11:30発) 新幹線・グリーン車・指定席 福山駅=ONOMICHI U2(お買物・約30分)=尾道泊(16:15頃) ※夕食は、レストランにて洋食をお召しあげください。	〈尾道泊〉
2日目	ホテル(9:45頃)=鞆の浦(案内付・地元ガイドとともに潮待ちの港として江戸時代から栄えた町並みを散策・約60分) 橋子橋 鵜風亭(会席料理の昼食)=ペラビスタマリナー(出港:15:00頃) 尾道水道 三原瀬戸 安芸灘大橋 鹿島沖 広島宮島(鑑泊)	〈船中泊〉 朝 朝 夕
3日目	宮島沖出航 広島湾 音戸の瀬戸 斎灘 大下瀬戸 愛媛・大三島沖(鑑泊)	〈船中泊〉 朝 朝 夕
4日目	大三島沖出航 鼻栗瀬戸 弓削瀬戸 横島 百島 ペラビスタマリナー(帰港:11:00頃) =福山駅 新幹線・グリーン車・指定席 東京駅(16:00~17:30着)	朝 夕 夕

ガンツウ乗船中:【船外体験の一例】 ●早朝の厳島神社参拝(広島県廿日市市) ●風待ちの港御手洗の散策(広島県呉市) ●呉居島(忽那諸島)のクラフトビールワリー見学(愛媛県松山市)など

●集合:JR東京駅 9:40~11:10 ●宿泊:1泊目/特選:広島県 尾道市・Ryokan尾道西山(離れ・和室・ベッド付または和洋室・ツインまたは和室・約51~83㎡) 2-3泊目/客船guntū(洋室・ツイン) ※ガンツウ乗船中の体験は2回を予定しています。 ※体験の内容は乗船日ごとに異なりますので、詳細は乗船後にご案内いたします。

【共通のご案内】 ●添乗員:同行いたします。(1日目東京駅から2日目ガンツウ乗船まで。最終日ガンツウ下船後から東京駅まで。ガンツウには乗船いたしません) ●最少催行人員:各回8名(ガンツウクルーズ全体は各回14名) ●貸切バス会社名:福山観光バスまたは本四バス開発またはアシナトランジットまたは同備バス ※一部、ガンツウの送迎車(混乗)を利用します。

※テラススイート プレステージ【※1】およびザ ガンツウスイート【※2】は、ご希望をいただいているからのご手配となります。 ※ご参加は15歳以上のお客さまに限り。 ※車椅子や歩行器などの器具をご利用の方や心身に障りがある方、その他特別な配慮を必要とする方は、お申込みの際にお申し出ください。

※初日と最終日の昼食をご用意はございません。新幹線車内などでお済ませください。 ※ガンツウは本ツアーでの貸切りではありません。 ※船上でのお食事・お飲み物(一部有料)・船外体験や船内アクティビティは旅行代金に含まれております。一部特別メニュー(エテラなど)は別途追加代金がかかります(現地払い)。 ※天候、海象、入港時間、港湾管理などの諸事情により、スケジュール・航路や船外体験が変更となる場合がございますのであらかじめご了承ください。 ※ガンツウ乗下船時や昼食・観光時、一部階段がございます。 ※ご参加人数により、ジャンボタクシーまたは中型・小型タクシーのご案内となる場合がございます。(ご参加人数に応じて分乗となる場合がございます) ※全国各地からの出発、前泊手配も承ります。詳しくはお問合せください。

日程	スケジュール	企画担当:笠原晴香
1日目	東京駅(9:00~10:30発) 新幹線・グリーン車・指定席 福山駅=鞆の浦(案内付・地元ガイドとともに潮待ちの港として江戸時代から栄えた町並みを散策・約60分) 鞆の浦泊(15:45頃) ※夕食は、和室・ベッド付き客室の方はレストラン、アップルスイート客室の方はお部屋にて和食をお召しあげください。	〈鞆の浦温泉泊〉
2日目	旅館(ゆつくり出発10:00頃)=ONOMICHI U2(お買物・約30分)=橋子橋またはカウスター南 割烹 東山(日本料理の昼食)=ペラビスタマリナー(出港:15:00頃) 尾道水道 三原瀬戸 大久野島 明石瀬戸 愛媛・大三島沖(鑑泊)	〈船中泊〉 朝 朝 夕
3日目	大三島沖出航 鼻栗瀬戸 多々羅大橋 因島大橋 伯方島 広島鞆の浦沖(鑑泊)	〈船中泊〉 朝 朝 夕
4日目	鞆の浦沖出航 備後灘 阿伏兎観音 内海大橋 百島 ペラビスタマリナー(帰港:11:00頃) =福山駅 新幹線・グリーン車・指定席 東京駅(16:00~17:30着)	朝 夕 夕

ガンツウ乗船中:【船外体験の一例】 ●能島の潮流体験(愛媛県今治市) ●瀬戸内最強の海賊たちの居城の散策(愛媛県今治市) ●大三島の大山祇神社の参拝(愛媛県今治市)など

●集合:JR東京駅 8:40~10:10 ●宿泊:1泊目/特選:広島県 鞆の浦・汀邸 遠音近音(和室ベッド付または和洋室) 2-3泊目/客船guntū(洋室・ツイン) ※ガンツウ乗船中の船外体験は2回を予定しています。 ※船外体験の内容は乗船日ごとに異なりますので、詳細は乗船後にご案内いたします。

スケジュール表について ◎=下車観光 移動のスタイル =バスまたはタクシー …徒歩 〓=JR 〓=船 ホテル・旅館 グレードのご案内 特選 国内旅行では、「極み」を最上級として、「特選」「寛ぎ」「憩い」の順に、利用ホテル・旅館のグレードを4段階に分けてご案内いたします。 黄旗 憩い 外部価格付資料やお客さまのアンケート、添乗員のレポート、当社企画手配部門スタッフの視察などを参考に決めております。 ※画像はすべてイメージです。